

PLACA DE CONSTRUCCIÓN PARA IMPRESORA 3D ELEGOO MARS 4 ULTRA

50.102.0095

ELEGOO



Descripción:

Placa de construcción para impresora 3D ELEGOO Mars 4 Ultra. Se utiliza para proporcionar una excelente adherencia y facilitar la extracción de los modelos impresos.

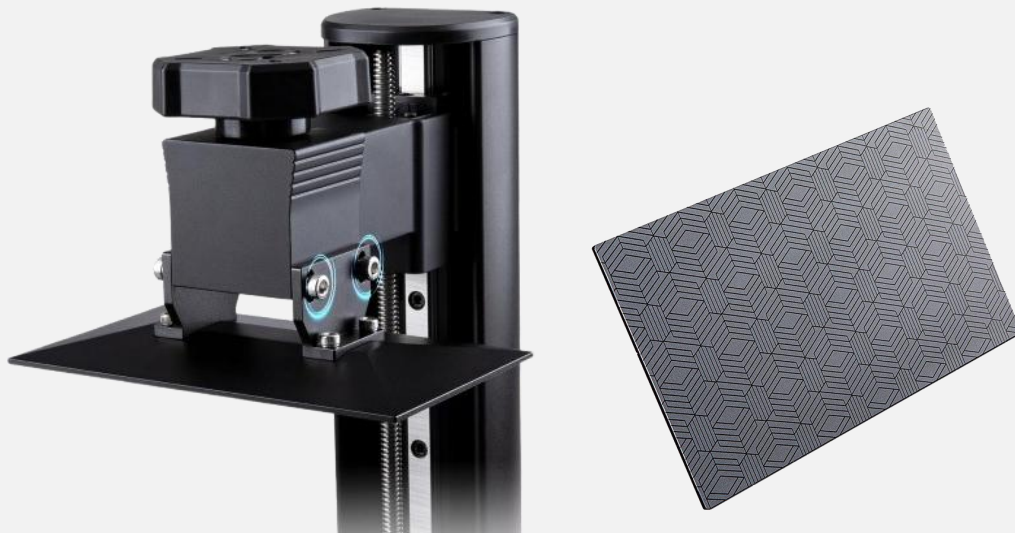



AG Electrónica SAPI de CV
 República de El Salvador 20 Piso 2, Centro
 Histórico, Centro, 06000 Ciudad de México,
 CDMX
 Teléfono: 55 5130 7210

Realizó	Francisco Javier Hernández Ramos
Revisó	Ing. Luz Fernanda Domínguez Gómez
Fecha	04/11/2024

